



**REGISTRO FOTOGRÁFICO
PROGRAMA DE MANTENIMIENTO DE EDIFICIOS ESCOLARES PÚBLICOS**

Ministerio de Educación
Ecuador

SITUACIÓN DEFICIENCIAS DETERMINADAS

PREVIO

DURANTE

POSTERIOR

DEPARTAMENTO:	San Marcos	MUNICIPIO:	Tacaná
NOMBRE DEL ESTABLECIMIENTO:	Escuela Oficial Rural Mixta	DIRECCIÓN DEL ESTABLECIMIENTO:	Cantón Nueva Jerusalem, Aldea El Rosario
CÓDIGO DEL ESTABLECIMIENTO:	12-07-1183-43	FECHA:	26/02/2024



Foto 1: En la foto se observa la parte enfrente del centro educativo



Foto 2: En la foto se observa el techo a sustituir, aula 2

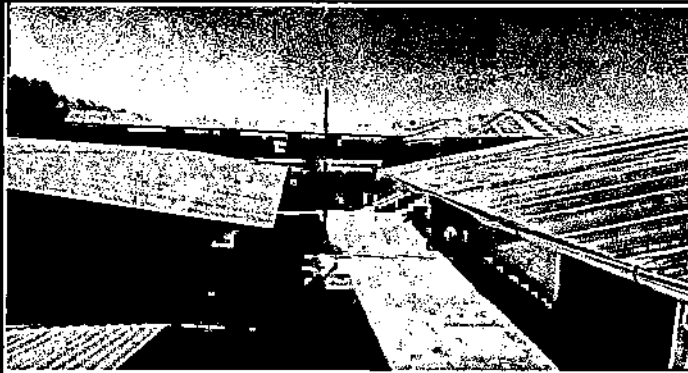

Foto 3: En la foto se observa el piso a sustituir por ceramico aula 1

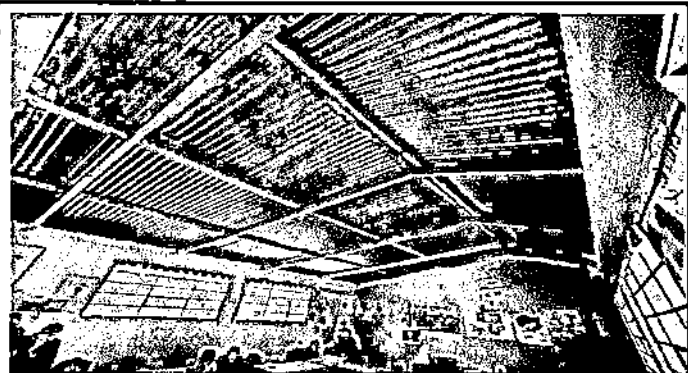

Foto 4: En la foto se observa el piso a sustituir por ceramico aula 2





Foto 5: En la foto se observa el piso a sustituir por ceramico aula 3

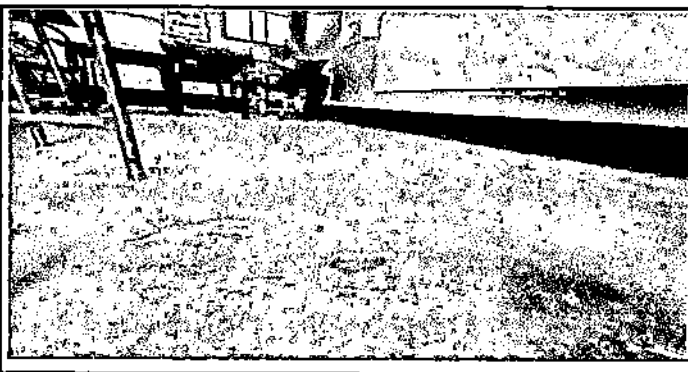

Foto 6: En la foto se observa el piso a sustituir por ceramico aula 4

Observación: Si es necesario se pueden agregar hojas adicionales y actualizar el número de hojas.

Firma y sello del Presidente de la GPE

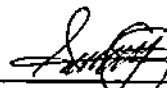

Firma y Sello Director Centro Educativo Público

